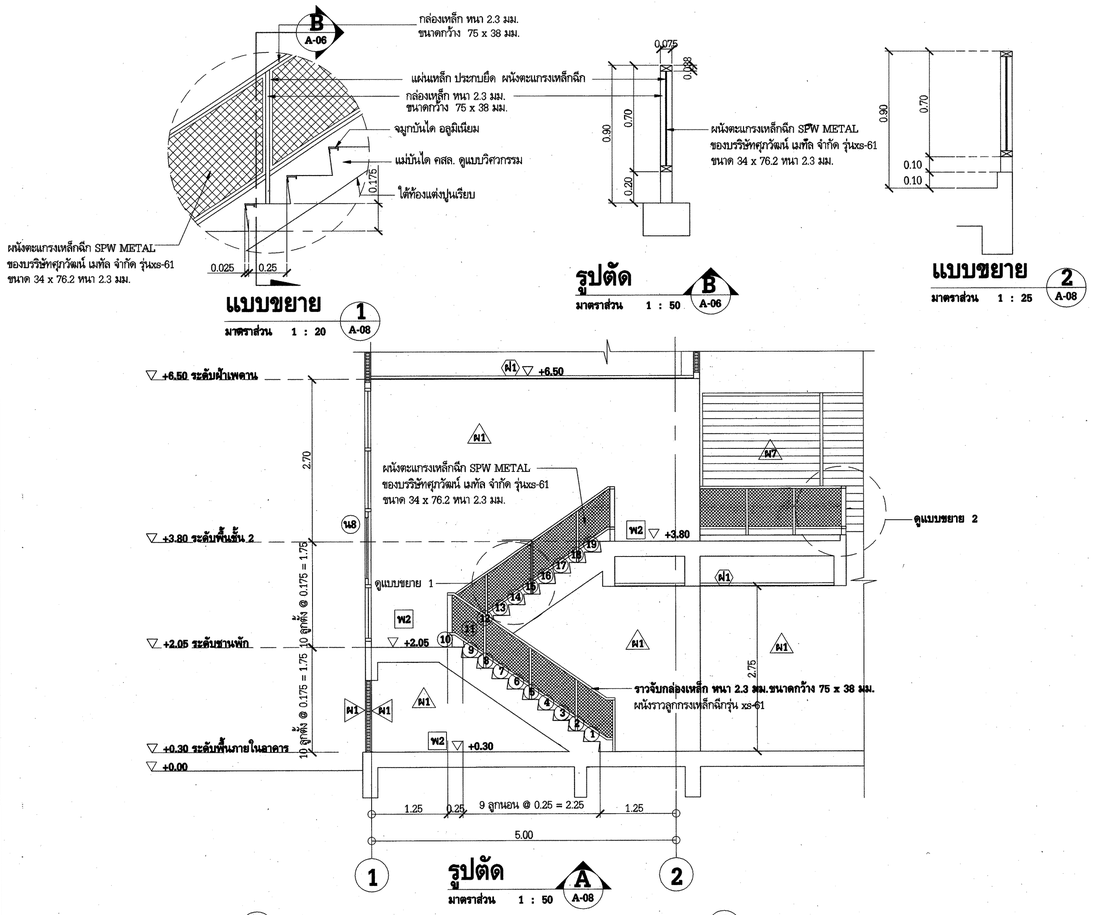
แผ่นที่	เลขที่แบบ	มาตราส่วน
26	AS-SNO-WS12-4-A-08/26	

แบบขยายบันได (1)

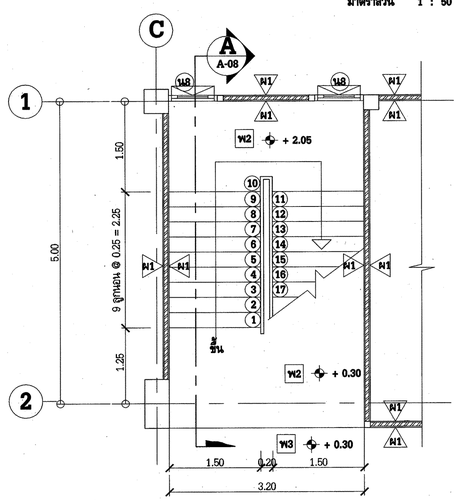


แบบขยาย 1 (A-08)
มาตราส่วน 1 : 20

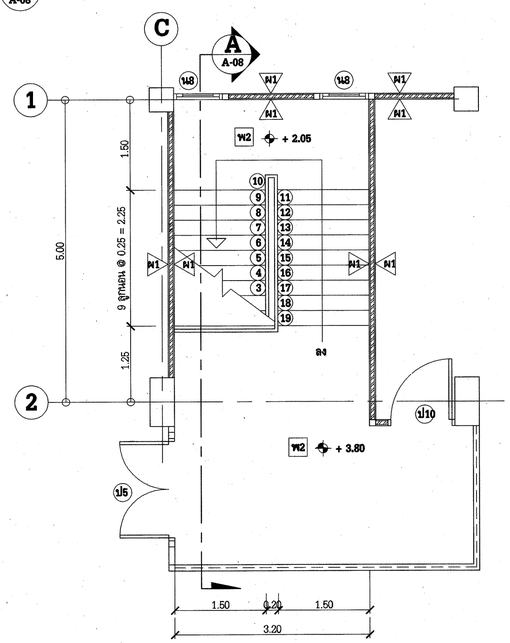
รูปตัด B (A-06)
มาตราส่วน 1 : 50

แบบขยาย 2 (A-08)
มาตราส่วน 1 : 25

รูปตัด A (A-08)
มาตราส่วน 1 : 50

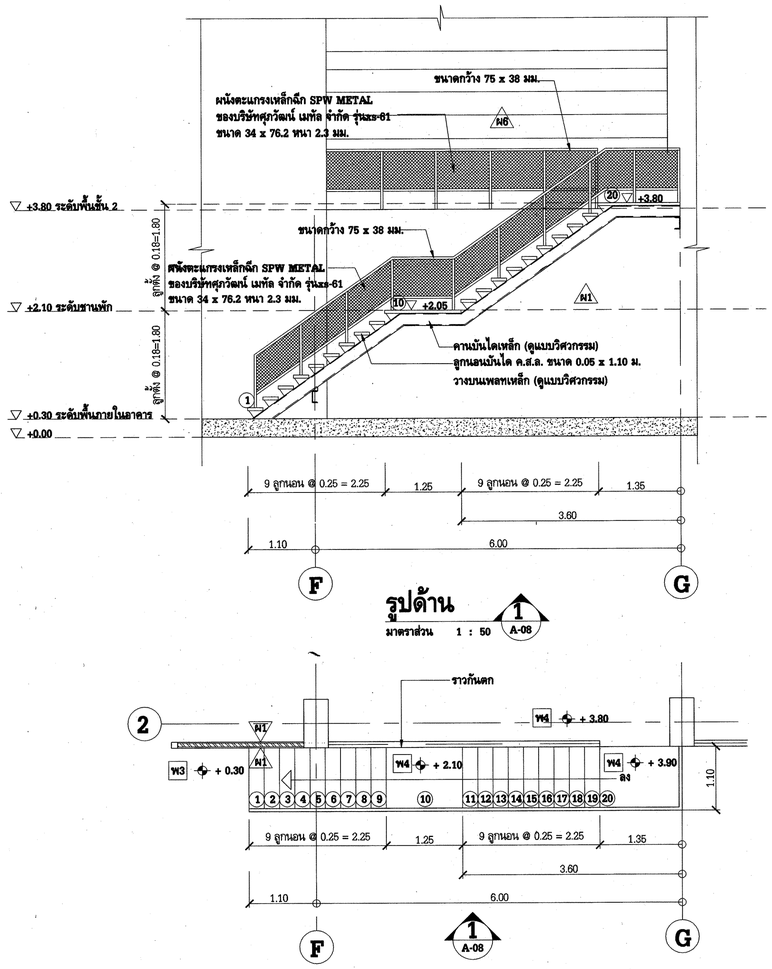


แปลนพื้นชั้นที่ 1
มาตราส่วน 1 : 50



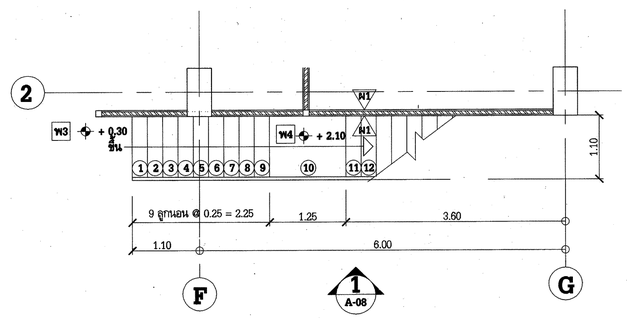
แปลนพื้นชั้นที่ 2
มาตราส่วน 1 : 50

แบบขยายบันได (2)



รูปด้าน 1 (A-08)
มาตราส่วน 1 : 50

แปลนพื้นชั้นที่ 2
มาตราส่วน 1 : 50



แปลนพื้นชั้นที่ 1
มาตราส่วน 1 : 50

งานอาคารปฏิบัติการ 1 (อขน.)

การไฟฟ้าฝ่ายผลิตแห่งประเทศไทย
ฝ่ายออกแบบและบริหารงานก่อสร้าง
ได้รับการรับรอง ISO 9001:2008
53 หมู่ 2 ถนนรัชดาภิเษก ตำบลบางกรวย อำเภอบางกรวย จังหวัดนนทบุรี 11130 โทร 0-2436-1910-3

งานออกแบบ และ เอกสารประกอบแบบนี้ถือเป็นสมบัติของ ฝ่ายออกแบบและบริหารงานก่อสร้าง การไฟฟ้าฝ่ายผลิตแห่งประเทศไทย ห้ามผู้ใดนำไปใช้งาน ทำซ้ำ หรือ ดัดแปลง โดยไม่ได้รับอนุญาตเป็นลายลักษณ์อักษร จาก การไฟฟ้าฝ่ายผลิตแห่งประเทศไทย

ออกแบบ
สถาปนิก (นาย อดิศร ศรีสุพรรณ)
สถาปนิกภายใน (นางสาวศานติวร เอื้อประเสริฐ)
(นาย อภิสิทธิ์ ณัฐวรวิวัฒน์)
วิศวกรโครงสร้าง (นาย ทรงพล วิสินโรจน์จิร)
(นาย กานต์เดช ปันเจริญ)
วิศวกรสุขาภิบาล (นาย วัชระ ธนโรจนิรัตน์)
วิศวกรไฟฟ้า (นาย ประพัทธ์ ชื่นสุมลศรี)
วิศวกรเครื่องกล (นาย ลุกฤษฎ์ จำปาชนม์)

ตรวจสอบ
ผู้ควบคุมงาน กฟผ. (นาย บุญชัย ผดุงสมบัติถาวร)
(นาย ดนุพงษ์ สรวพจุดม)
(นาย อภิสิทธิ์ ร่าพึงกิจ)
(นาย นนทชัย สกุลรัตน์ไพศาล)
หัวหน้าแผนกบริหารสัญญาก่อสร้างอาคาร (นาย ศรชัย อภิบาลพลธรรม)

เห็นชอบ
(นาย สาโรจน์ จันโท้ว)
หัวหน้าฝ่ายบริหารงานก่อสร้าง

ผู้รับจ้าง
CAN DO CONSTRUCTION CO.,LTD
222 ถนนเทศบาลสงเคราะห์เหนือ แขวงลาดยาว
เขตจตุจักร กรุงเทพมหานคร 10900
TEL. 591-3972 , 591-4906 FAX. 954-3759

เขียนแบบ
(นางสาว กัญญาพัชร แก้วทับทิม)

ตรวจสอบ
(นาย สำราญ เจริญวงศ์)

รับรอง
(นาย สำราญ เจริญวงศ์)
วิศวกรโครงการ

AS-BUILT DRAWING

งานอาคารปฏิบัติการ (อขน.)

แบบแสดง
แบบขยายบันได (1) งานอาคารปฏิบัติการ 1 (อขน)
แบบขยายบันได (2) งานอาคารปฏิบัติการ 1 (อขน.)

อ้างอิงแบบ กฟผ. เลขที่	แบบแสดงที่
SNO-WS12-4-A-08/24	AS-SNO-WS12-4-A-08/26
เลขที่งาน	**จำนวนแผ่น**
257112-4	26